

PLANO DE AÇÃO ANUAL - 2024

INSTITUTO DE PREVIDÊNCIA MUNICIPAL DE LUCENA

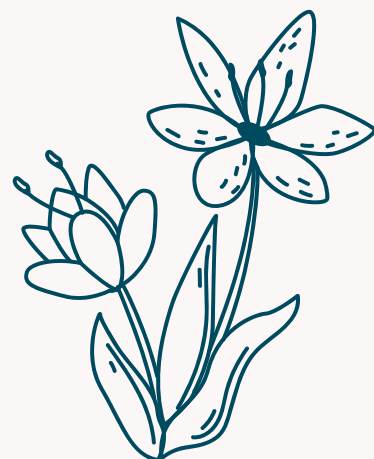



Ações

Recursos Humanos

Envio de informações da Folha de Pagamento ao E-Social

Início: Janeiro/2024

Termino: Dezembro/2024

Ação Continuada



Atendimento aos segurados para fins de benefícios previdenciários e outras informações

Início: Janeiro/2024

Termino: Dezembro/2024

Ação Continuada



Capacitação de servidores do IPML nas áreas de concessão de benefícios, folha de pagamento, protocolo, arquivo.

Início: Janeiro/2024

Termino: Dezembro/2024

Ação Continuada



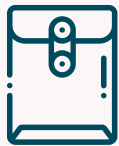

Ações

Licitações e Contratos

Realizar Licitação – Locação de imóvel

Início: Janeiro/2024

Termino: Janeiro/2024



Realizar Licitação – Acessoria Contábil



Início: Janeiro/2024

Termino: Janeiro/2024

Realizar Licitação – Acesoia jurídica

Início: Janeiro/2024

Termino: Janeiro/2024



Realizar Licitação – Serviço de locação de sistemas de folha e contabilidade



Início: Janeiro/2024

Termino: Janeiro/2024

Realizar Licitação – Acessoria em investimentos

Início: Maio/2024

Termino: Maio/2024



Credenciamento de Instituições Financeiras



Início: Maio/2024

Termino: Maio/2024



Ações

Segurança da Informação

Publicar os Relatórios Mensais e Anual de Gestão de Investimentos e de Risco. Disponibilizar relatórios, atas, informações financeiras, contábeis, credenciamento de instituições, demonstrativos de autorização de aplicação e resgates - APR's, benefícios concedidos e outros documentos e informações para acesso pleno, visando atender os princípios da publicidade e transparência

Início: Janeiro/2024

Termino: Dezembro/2024

Ação Continuada



Manter atualizado o site do IPML

Início: Janeiro/2024

Termino: Dezembro/2024

Ação Continuada

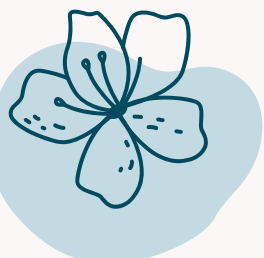



Ações

Eventos, cursos e capacitação – Educação Previdenciária

Encaminhar servidores do IPML, conselheiros, comitê de investimentos para Participar de Congressos, Seminários, Conferências e Cursos de capacitação em RPPS bem como em cada área específica de atuação como COMPREV, Certificação, gestão, entre outros

Início: Janeiro/2024

Termino: Dezembro/2024

Ação Continuada



Realizar Audiência Pública

Início: Janeiro/2024

Termino: Dezembro/2024

Ação Continuada





Ações

Ações de Sustentabilidade Ambiental

Promover ações para reflexão e responsabilidades junto ao meio ambiente

Início: Janeiro/2024

Termino: Dezembro/2024

Ação Continuada



Evitar o uso de copos descartáveis

Início: Janeiro/2024

Termino: Dezembro/2024

Ação Continuada



Coleta seletiva de lixo

Início: Janeiro/2024

Termino: Dezembro/2024

Ação Continuada





Ações

Elaboração de relatórios e documentos

Fazer o Código de Ética do IPML e publicar no site

Início: Janeiro/2024

Termino: Junho/2024



Divulgar mensalmente as aplicações financeiras realizadas bem como as receitas, despesas, folhas de pagamentos e benefícios previdenciários concedidos

Início: Janeiro/2024

Termino: Dezembro/2024

Ação Continuada





Ações

Benefícios

Fazer o Censo Previdenciário dos servidores inativos e pensionistas – prova de vida no mês de aniversário de cada um deles.

Início: Janeiro/2024

Termino: Dezembro/2024



Prévio atendimento aos servidores em relação à expectativa de direito ao benefício previdenciário

Início: Janeiro/2024

Termino: Dezembro/2024

Ação Continuada



Ações

Compensação previdenciária

Executar procedimentos de compensação previdenciária- COMPREV

Início: Janeiro/2024

Termino: Dezembro/2024

Ação Continuada





Ações

Diretoria Executiva

Acompanhar a meta atuarial

Início: Janeiro/2024

Termino: Dezembro/2024

Ação Continuada



Manter constante acompanhamento dos critérios para o CRP



Início: Janeiro/2024

Termino: Dezembro/2024

Ação Continuada

Acompanhar os estudos atuariais buscando resguardar o equilíbrio do IPML

Início: Janeiro/2024

Termino: Dezembro/2024

Ação Continuada



Elaboração de Relatórios Mensais de Investimentos



Início: Janeiro/2024

Termino: Dezembro/2024

Ação Continuada





Ações

Diretoria Executiva

Monitoramento e acompanhamento das aplicações financeiras

Início: Janeiro/2024

Termino: Dezembro/2024

Ação Continuada



Cumprir e fazer cumprir as deliberações do Conselho de Previdência



Início: Janeiro/2024

Termino: Dezembro/2024

Ação Continuada

Corrigir e melhorar processos de gestão como um todo, para fiel cumprimento das atividades fins do IPML

Início: Janeiro/2024

Termino: Dezembro/2024

Ação Continuada

